DAC-H

Difusores Lineales



El difusor lineal de alta capacidad, marca Innes modelo DAC-H es adecuado para inyección y es recomendado en aplicaciones que requieran calefacción, ventilación o aire acondicionado. El difusor lineal de alta capacidad modelo DAC-H, tiene una tasa de inducción alta por lo que se puede impulsar el aire con un gradiente importante de temperatura y por lo tanto con una alta capacidad de enfriamiento. Se instala con facilidad en techo o muro ofreciendo una apariencia decorativa muy apreciada. El modelo DAC-H cuenta con un deflector instalado en cada ranura que se ajusta en campo por el frente del difusor y permite una descarga hacia la izquierda o derecha. Está disponible en 1 ó 2 ranuras con separación de 1", 1½", 2", 2½" y 3" y longitudes de 0.30m hasta 3.69m en una sola pieza. El difusor DAC-H está construido con perfiles en aluminio extruido y deflector de acero. Los acabados disponibles son en pintura electrostática en colores de línea blanco, blanco tablaroca o negro mate. Como accesorio opcional está disponible la caja plenum (PA).

Características:

- Difusor lineal de alta capacidad para inyección
- Descarga horizontal (perpendicular respecto a la cara del difusor)
- Deflector ajustable
- Para instalación en muros o techos
- Alto flujo de aire

Dimensiones:

- Longitud desde 0.30m hasta 3.69m en una sola pieza
- Longitudes mayores se obtienen uniendo secciones
- Disponible de 1 a 2 ranuras, con separación de 1", 1½", 2", 2½" y 3" entre sí

Materiales y Acabados:

- Fabricado en aluminio extruido
- Deflector en acero
- Acabado en pintura electrostática en colores de línea: blanco, blanco tablaroca o negro mate
- Acabados especiales disponibles

Accesorios Opcionales:

PA

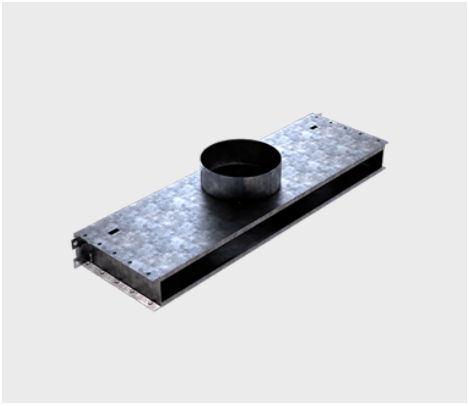

Ninguna parte de este documento podrá ser reproducida o retransmitida de cualquier forma, siendo estas: electrónicas o mecanografiadas; incluyendo fotocopiado, grabado y/o cualquier sistema de alojamiento de información sin previo permiso de INNES AIRE S.A. DE C.V.